

Центральное  
Городское Бюджетное  
с благодарностью  
в память о первом  
члене семьи и...  
в память о  
Колле  
Тюхановой  
11 августа 1996 г.  
Усов

11

В. Усов

Городской романс

стихи Тонины Тигановой

1996

# Городской романс

В. Усович,  
стихи Л. Тизановой

mp

тво-им коваркам нет числа -  
Всё лучшее бери! Не знаю, где тебе смогла б

от благо-за-ривь. Это по-за-ривь тебе? Со-нет? Мелгу или зарю? Кризакше влюб-

-ви? Или нет, я город по-за-рю!

Ты до сих пор его не знаи, Хотя в нём певешь не год. Как  
//ним большого неба синь, Под снегом сошки слят. Хотя

ок хорош, когда весна ко ушам идёт! Здесь центра старте дома спускаются к Уге, А в  
сто дорог исколечи, Внего придешь назад. Ко-га-ни яркая звезда над городом горит. Во-

них ис-то-ри-я са-ма жи-вёт среди людей.  
ис-ти-ну, вол-//

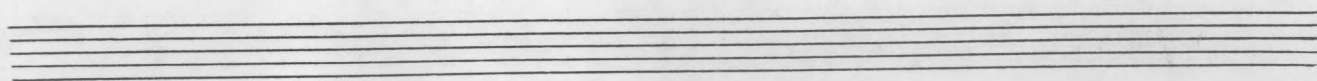

Two empty musical staves at the bottom of the page, one in treble clef and one in bass clef.